



Fakultas Teknik
Universitas Suryakencana

Sosialisasi Pembiayaan PPkM dan Publikasi, dan Penggunaan Aplikasi e-LPPM

LPPM Fakultas Teknik



Pembiayaan Penelitian dan Pengabdian kepada Masyarakat

Penelitian Hibah Fakultas

- **Total dana penelitian maksimum adalah Rp. 3.500.000**
- **Besaran dana yang direkomendasikan tergantung dari reviewer dan LPPM**
- **Pencairan dana penelitian dibagi menjadi 3 termin:**
 - **Termin 1**, besaran sebesar **40%** dicairkan setelah penandatanganan kontrak penelitian
 - **Termin 2**, besaran sebesar **30%**, dicairkan setelah peneliti menyerahkan dan memaparkan laporan akhir (seminar hasil)
 - **Termin 3**, besaran **30%**, dicairkan setelah peneliti menyerahkan bukti publikasi/LoA
- **Konsekuensi pemotongan:**
 - **100%**, karena tidak menyerahkan laporan akhir.
 - **30%**, karena tidak ada publikasi
 - **20%**, karena tidak publikasi sesuai dengan ketentuan (Sinta 4)

Pengabdian kepada Masyarakat Hibah Fakultas

- **Total dana PkM maksimum adalah Rp. 5.000.000**
- **Besaran dana yang direkomendasikan tergantung dari reviewer dan LPPM**
- **Pencairan dana penelitian dibagi menjadi 3 termin:**
 - **Termin 1**, besaran sebesar **40%** dicairkan setelah penandatanganan kontrak penelitian
 - **Termin 2**, besaran sebesar **30%**, dicairkan setelah peneliti menyerahkan dan memaparkan laporan akhir (seminar hasil)
 - **Termin 3**, besaran **30%**, dicairkan setelah peneliti menyerahkan bukti publikasi/LoA
- **Konsekuensi pemotongan:**
 - **100%**, karena tidak menyerahkan laporan akhir.
 - **30%**, karena tidak ada publikasi
 - **20%**, karena tidak publikasi sesuai dengan ketentuan (Sinta 4)

Penelitian dengan Dana Mandiri

- Dosen yang melaksanakan penelitian atau pengabdian kepada masyarakat (PPkM) dengan dana mandiri, **harus melaporkan metadata PPkM** kepada LPPM yang disampaikan melalui Program Studi
- Setiap dosen yang melaksanakan PPkM **harus mempresentasikan hasil kegiatannya** di Seminar Hasil berbarengan dengan para peneliti yang mendapatkan hibah Fakultas
- Setiap dosen yang melaksanakan PPkM mandiri dan mempresentasikan hasilnya, akan mendapatkan insentif:
 - Pembuatan laporan, sebesar Rp. 350.000
 - Seminar Hasil PPkM, sebesar Rp. 150.000





Pembiayaan Publikasi Jurnal

Skema Biaya Publikasi Artikel Jurnal

No	Jenis Publikasi	Biaya Pendaftaran	Insentif Penulis
1	Jurnal Nasional Tidak Terakreditasi	-	Rp. 250.000
2	Jurnal Nasional Terakreditasi SINTA 5-6	-	Rp. 500.000
3	Jurnal Nasional Terakreditasi SINTA 3-4	Max Rp. 750.000	Rp. 750.000
4	Jurnal Nasional Terakreditasi SINTA 2	Max Rp. 750.000	Rp. 1.000.000
5	Jurnal Nasional Terakreditasi SINTA 1	Max Rp. 750.000	Rp. 1.250.000
6	Jurnal Internasional Q3-Q4	Max Rp. 1.000.000	Rp. 2.000.000
7	Jurnal Internasional Q1-Q2	Max Rp. 1.500.000	Rp. 2.500.000

Persyaratan Utama

- Skema biaya publikasi artikel pada jurnal, hanya untuk artikel yang **SUDAH** terbit dengan mencantumkan **institusi Fakultas Teknik**
- Artikel yang terbit di jurnal yang sesuai dengan **bidang ilmu (roadmap)** program studi.
- Skema biaya publikasi artikel **dosen yang berkolaborasi** dengan Fakultas/Prodi diluar lingkungan Fakultas Teknik, harus sebagai **penulis pertama** dengan **bidang jurnal yang relevan** dan **afiliasi adalah Fakultas Teknik**.

Kuota Publikasi Per Prodi Selama 1 Tahun Ajaran

No	Program Studi	Total Kuota Publikasi
1	Teknik Sipil	Rp. 8.600.000
2	Teknik Industri	Rp. 8.600.000
3	Teknik Informatika	Rp. 22.800.000

- Kuota tersebut meliputi pembiayaan untuk registrasi jurnal dan insentif penulis.
- Prodi memiliki kewenangan untuk mengelola total kuota publikasi, sehingga berhak untuk tidak mengajukan publikasi dosen jika **kuota sudah habis**.

Pembiayaan HKI

Skema Pembiayaan

No	Skema Pembiayaan	Keterangan
1	Biaya pendaftaran HKI diganti 100%, jika seluruh pemegang HKI berasal dari FT UNSUR	Harus melampirkan bukti bayar dan sertifikat
2	Biaya pendaftaran HKI diganti 50%, jika sebagai pemegang HKI berasal dari Fakultas Teknik dan Institusi lain	

*Kuota maksimum dalam 1 tahun ajaran sesuai dengan jumlah dosen pada prodi



Pembiayaan Penulisan Buku

Skema Pembiayaan

No	Jenis Buku	Skema Pembiayaan	Keterangan
1	Buku Teks/Modul Penulis tunggal ber-ISBN	Biaya pendaftaran ISBN diganti 100%, jika penulis berasal dari Fakultas Teknik	Harus melampirkan bukti bayar ISBN, Cover buku, dan No ISBN
2	Buku Teks/Modul penulis lebih dari satu ber-ISBN	Biaya pendaftaran ISBN diganti 100%, jika seluruh penulis berasal dari FT UNSUR	
		Biaya pendaftaran ISBN diganti 50%, jika sebagian penulis berasal dari Fakultas dan Institusi lain	
3	Book Chapter ber ISBN	Insentif Rp. 250.000 (ISBN tidak diganti)	Melampirkan halaman depan bab buku yang disusun dan cover buku

*Catatan

Kuota:

- Teknik Sipil dan Industri masing-masing 3 pengajuan
- Teknik Informatika 6 pengajuan

Sesuai dengan bidang ilmu dosen

Pembiayaan Forum Ilmiah

Kuota Per Tahun Pemakalah Conference Dosen

No	Program Studi	Nasional	Internasional	Keterangan
1	Teknik Sipil	7	4	<ul style="list-style-type: none">● Seminar Nasional di luar pulau jawa max 2 pax● Seminar Internasional di luar negeri dan luar pulau jawa masing-masing max 1 pax
2	Teknik Industri	7	4	
3	Teknik Informatika	15	6	<ul style="list-style-type: none">● Seminar Nasional di luar pulau jawa max 4 pax● Seminar Internasional di luar negeri dan luar pulau jawa masing-masing max 2 pax

Pembiayaan Conference Dosen

#	Area	Tipe	Registrasi*	Insentif*
1	Lingkungan UNSUR	Nasional	Rp. 750.000	Rp. 350.000
		Internasional	Rp. 3.500.000	Rp. 500.000
2	Wilayah Kab. Cianjur	Nasional	Rp. 750.000	Rp. 350.000
		Internasional	Rp. 3.500.000	Rp. 500.000
3	Luar Kota dalam Provinsi Jabar/DKI/Banten	Nasional	Rp. 1.000.000	Rp. 350.000
		Internasional	Rp. 5.000.000	Rp. 500.000
4	Luar Provinsi Jabar/DKI/Banten dalam Pulau Jawa	Nasional	Rp. 1.000.000	Rp. 350.000
		Internasional	Rp. 5.000.000	Rp. 500.000

Pembiayaan Conference Dosen

#	Area	Tipe	Registrasi*	Insentif*
5	Luar pulau Jawa	Nasional	Rp. 1.000.000	Rp. 350.000
		Internasional	Rp. 5.000.000	Rp. 500.000
6	Luar negeri (Asia Tenggara)	Internasional	USD 500	Rp. 500.000

Kuota Per Tahun Pemakalah Conference Mahasiswa

No	Program Studi	Nasional	Internasional	Keterangan
1	Teknik Sipil	7	-	Seminar Nasional di luar provinsi Jabar/DKI/Banten max 2 pax
2	Teknik Industri	7	-	
3	Teknik Informatika	15	-	Seminar Nasional di luar provinsi Jabar/DKI/Banten max 4 pax



Pembiayaan Conference Mahasiswa

#	Area	Tipe	Registrasi*	Insentif*
1	Luar Kota dalam Provinsi Jabar/DKI/Banten	Nasional	Rp. 750.000	Rp. 125.000
2	Luar Provinsi Jabar/DKI/Banten dalam Pulau Jawa	Nasional	Rp. 750.000	Rp. 125.000

Aplikasi e-LPPM

e-LPPM

- Aplikasi e-LPPM merupakan aplikasi yang digunakan untuk pengelolaan data Penelitian dan Pengabdian kepada Masyarakat (PPkM) serta luaran yang dihasilkan oleh Dosen yang berasal dari Fakultas Teknik.
 - Tujuan utama dari aplikasi ini adalah sebagai basis data utama PPkM dan luaran dosen dan mahasiswa Fakultas Teknik, sehingga akan memudahkan dalam perekapan data yang akan digunakan untuk kebutuhan pelaporan Program Studi, Fakultas, ataupun untuk kegiatan akreditasi.
- 

Fitur Utama

- **Pengelolaan Proposal Penelitian dan Pengabdian kepada Masyarakat**
 - Pengajuan Proposal
 - Persetujuan Prodi
 - Peninjauan proposal oleh reviewer
 - Penentuan hasil proposal
- **Pengelolaan Pelaksanaan Penelitian dan Pengabdian kepada Masyarakat**
 - Catatan kegiatan PPkM
 - Monev PPkM
 - Seminar Hasil PPkM
 - Pelaporan PPkM
- **Luaran Dosen (PPkM, artikel jurnal, HKI, Buku, Forum Ilmiah, Media Massa)**
- **Luaran Mahasiswa**

Akses e-LPPM

- Dosen dapat mengakses aplikasi melalui URL

<https://lppm.teknikunsur.net>

- Dosen dapat **mengajukan proposal PPkM, mencatat kegiatan PPkM, dan melihat semua luaran yang telah dipublikasi/dihasilkan.**
- Dosen **tidak dapat menambahkan data luaran** melalui sistem
- Pencatatan setiap luaran **hanya dapat dilakukan oleh LPPM (admin)**, atau dosen yang telah diberikan hak akses oleh LPPM.
- Dosen dapat menggunakan aplikasi dengan menggunakan akun:
 - Username: [nidn], Password: password
- Dosen dapat berperan sebagai *admin, prodi, fakultas, editor, dan reviewer.*

Halaman Depan

<https://lppm.teknikunsur.net>

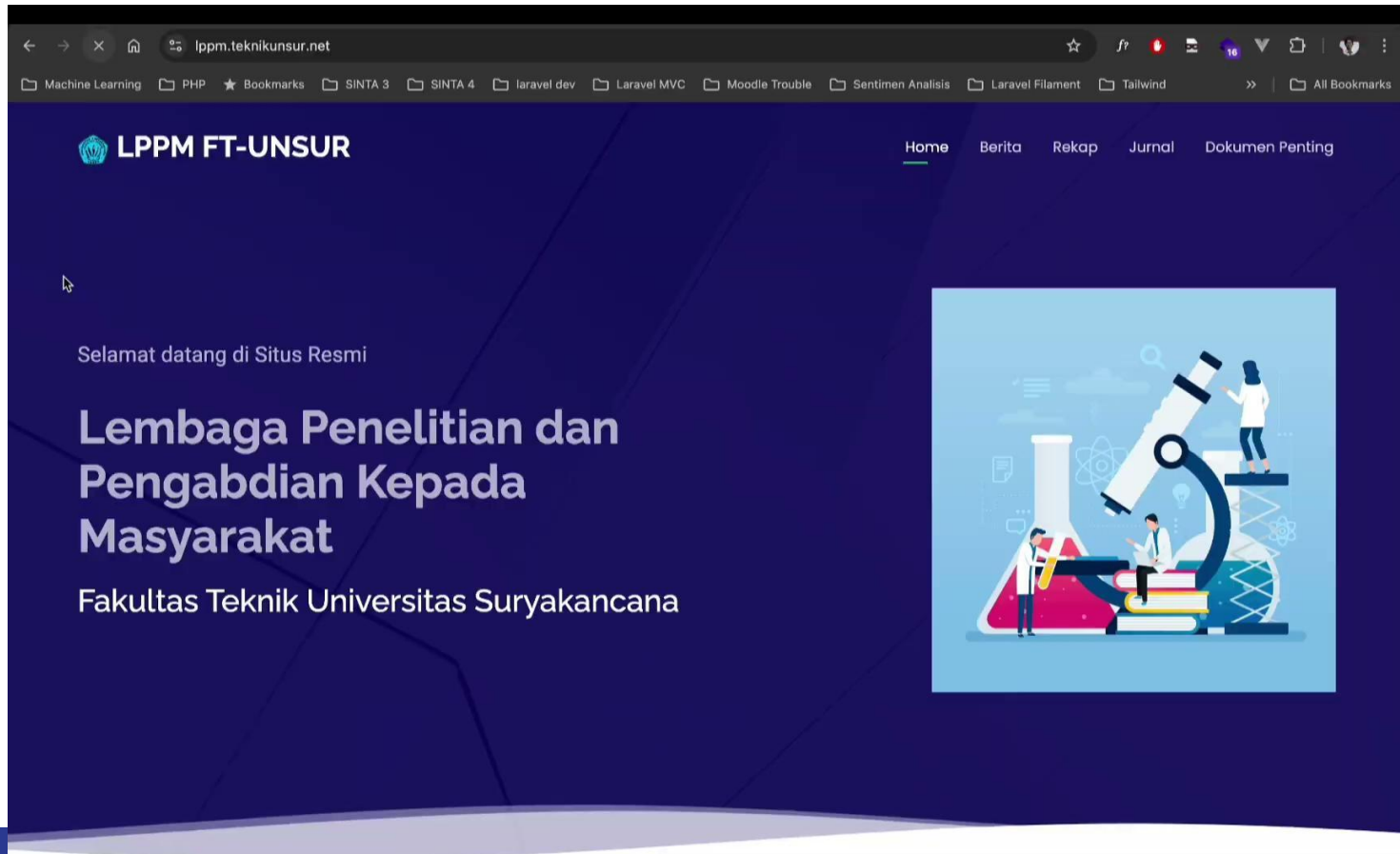

The image shows a screenshot of a web browser displaying the homepage of the LPPM FT-UNSUR website. The browser's address bar shows the URL lppm.teknikunsur.net. The website's header features the logo and name "LPPM FT-UNSUR" on the left and a navigation menu with links for "Home", "Berita", "Rekap", "Jurnal", and "Dokumen Penting" on the right. The main content area has a dark blue background with white text. It includes a welcome message "Selamat datang di Situs Resmi", the organization's name "Lembaga Penelitian dan Pengabdian Kepada Masyarakat" in large bold letters, and the affiliation "Fakultas Teknik Universitas Suryakencana". On the right side of the main content, there is a square illustration with a light blue background depicting scientific research: a person in a lab coat stands on a stack of books, another person is seated at a desk with a computer, and a large microscope is positioned in the center. The background of the illustration includes various scientific symbols like a flask, a DNA helix, and a lightbulb.

Halaman Login

<https://lppm.teknikunsur.net/login>

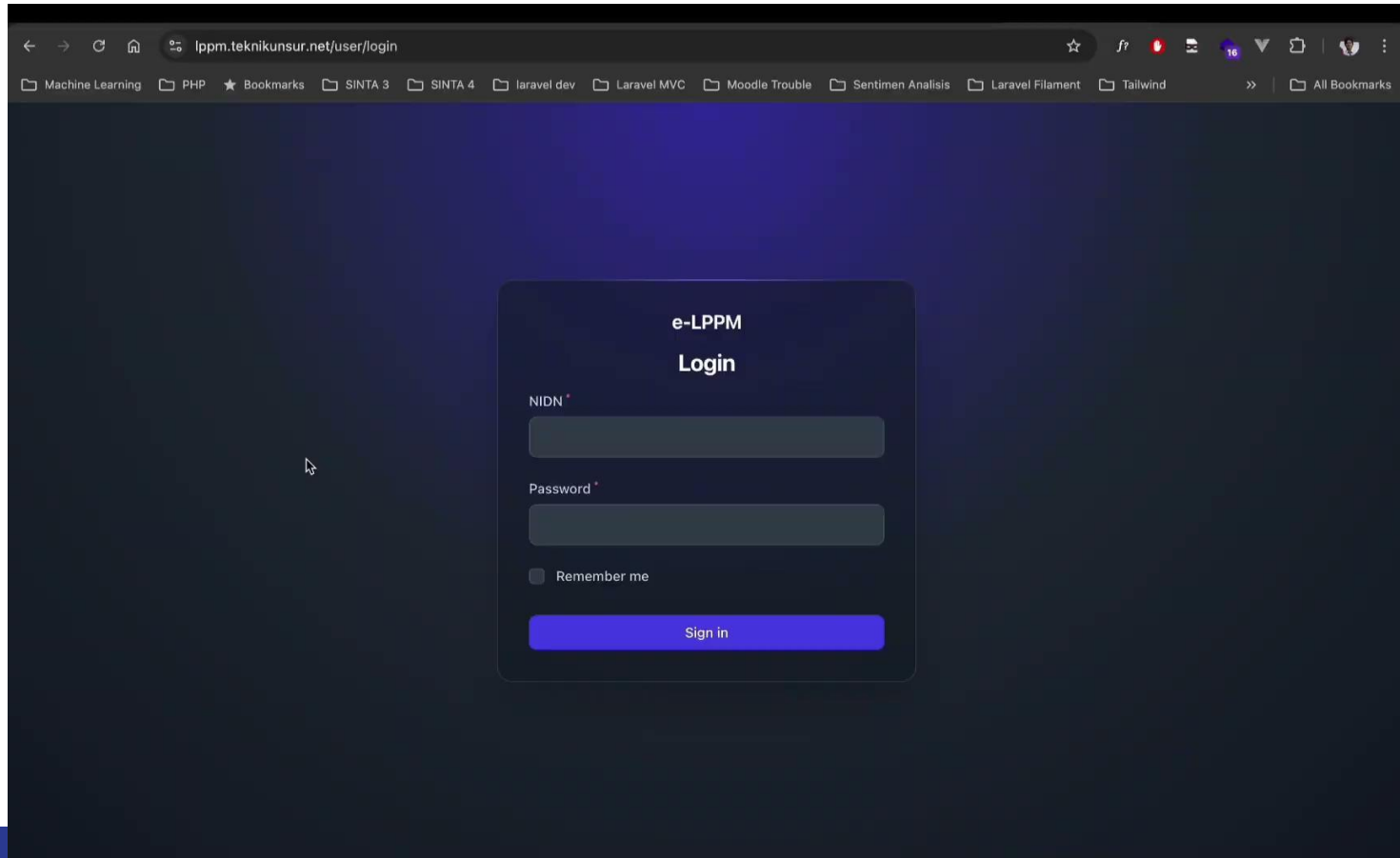

The image shows a browser window displaying the login page for e-LPPM. The browser's address bar shows the URL `lppm.teknikunsur.net/user/login`. The page has a dark blue background with a central white login form. The form is titled "e-LPPM Login" and contains the following elements:

- A label "NIDN *" above a text input field.
- A label "Password *" above a password input field.
- A checkbox labeled "Remember me".
- A blue "Sign in" button.

The browser's bookmark bar is visible at the top, showing various folders and bookmarks such as "Machine Learning", "PHP", "SINTA 3", "SINTA 4", "laravel dev", "Laravel MVC", "Moodle Trouble", "Sentimen Analisis", "Laravel Filament", "Tailwind", and "All Bookmarks".

Pengelolaan Proposal PPKM

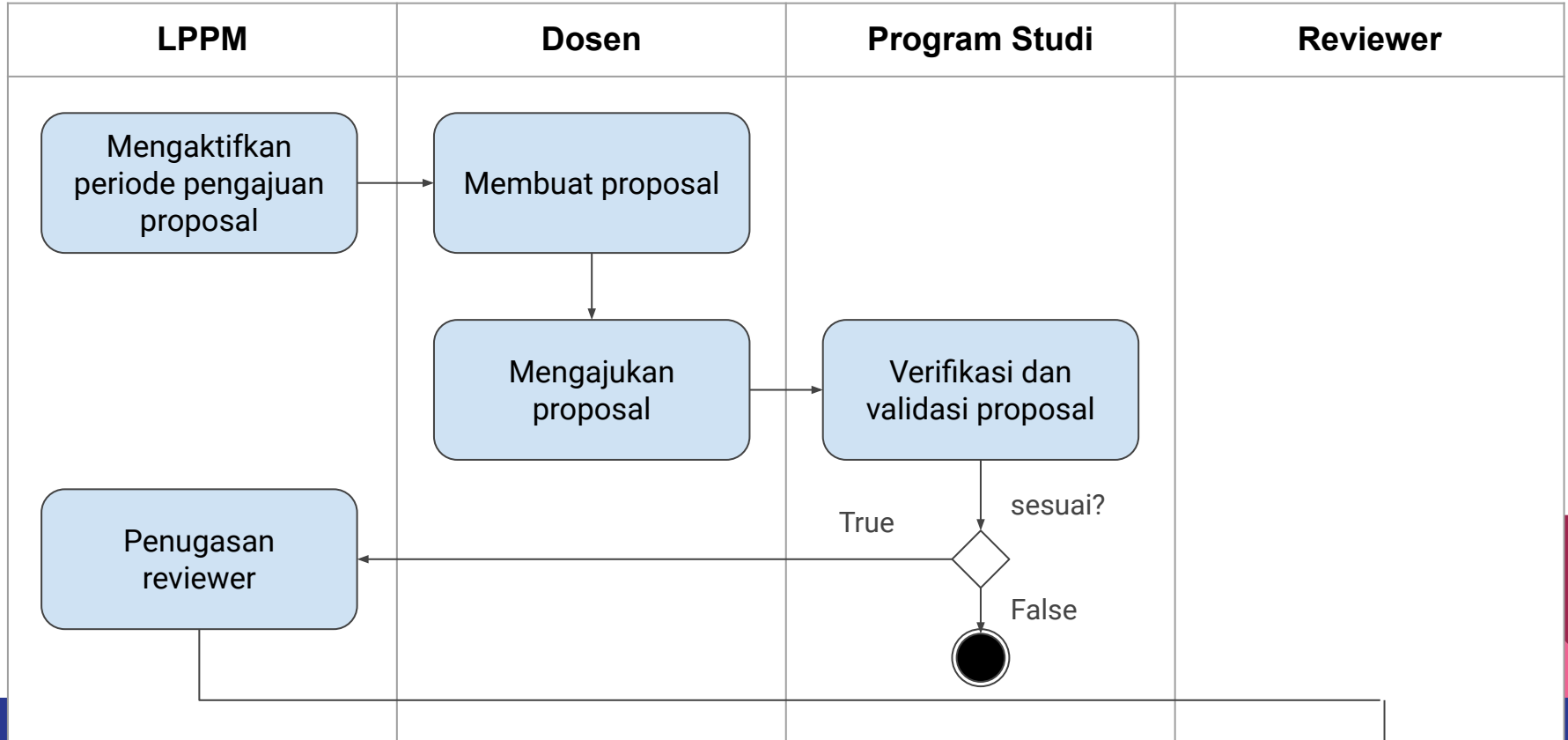

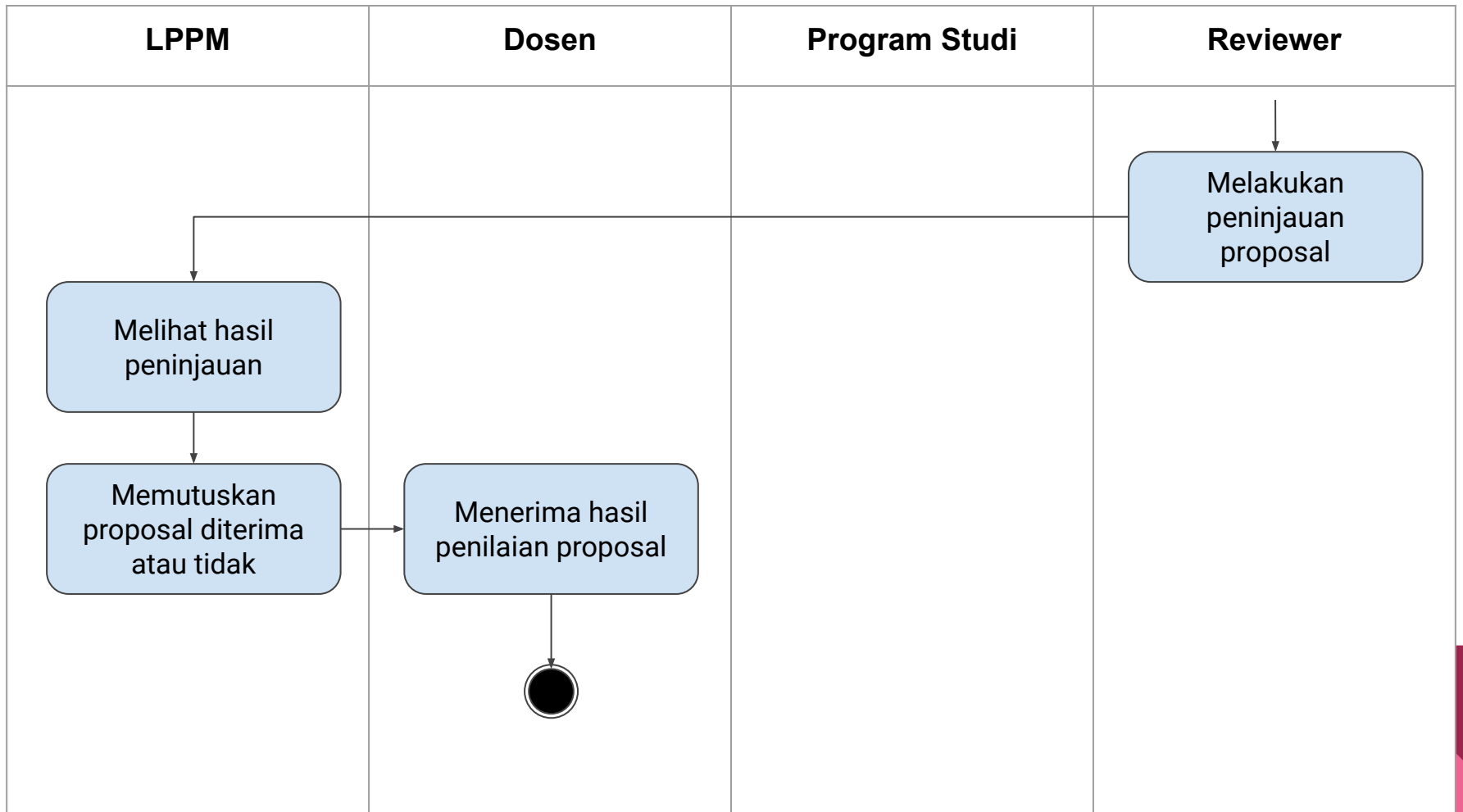

Catatan Kegiatan Pelaksanaan PPkM

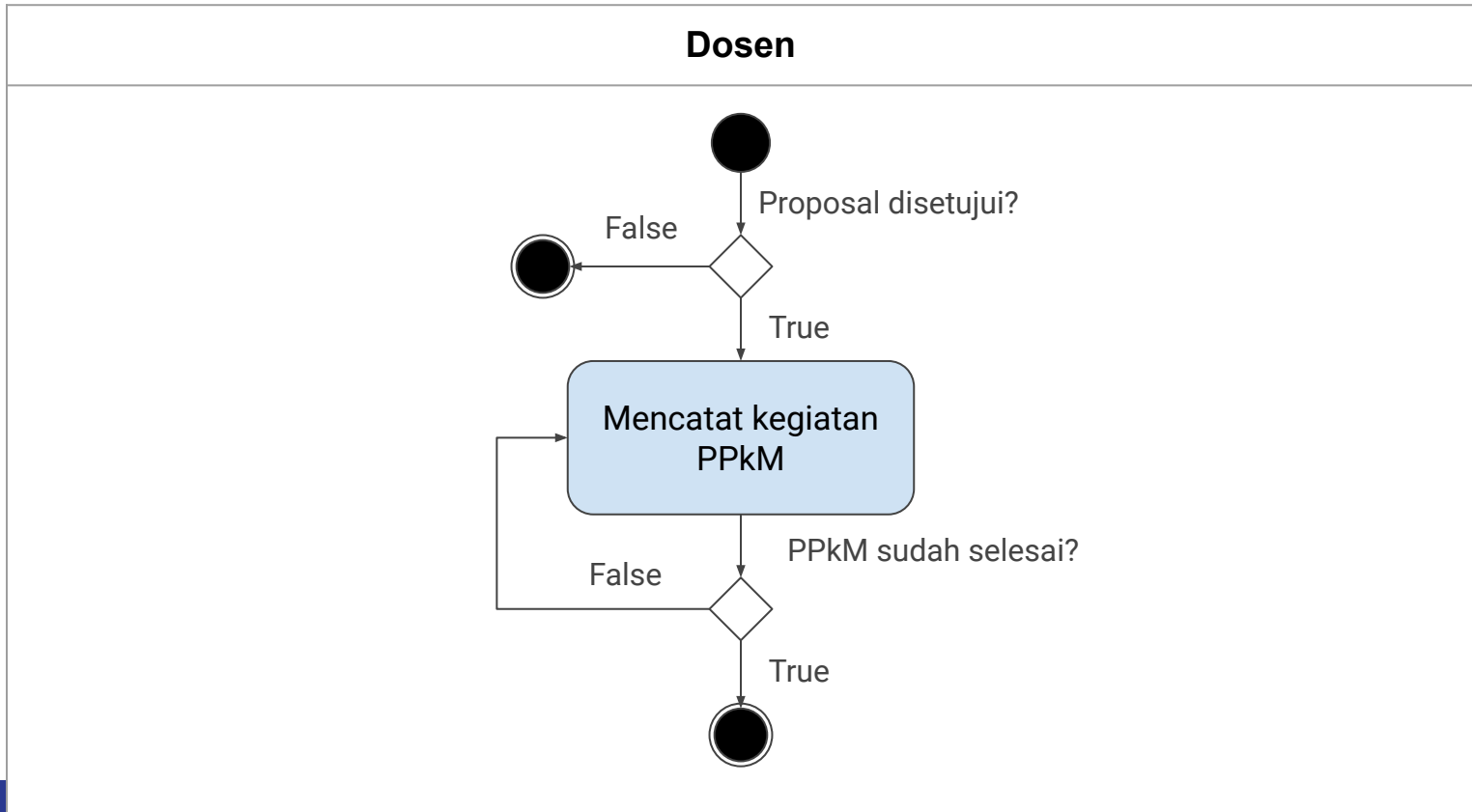

Money PPkM

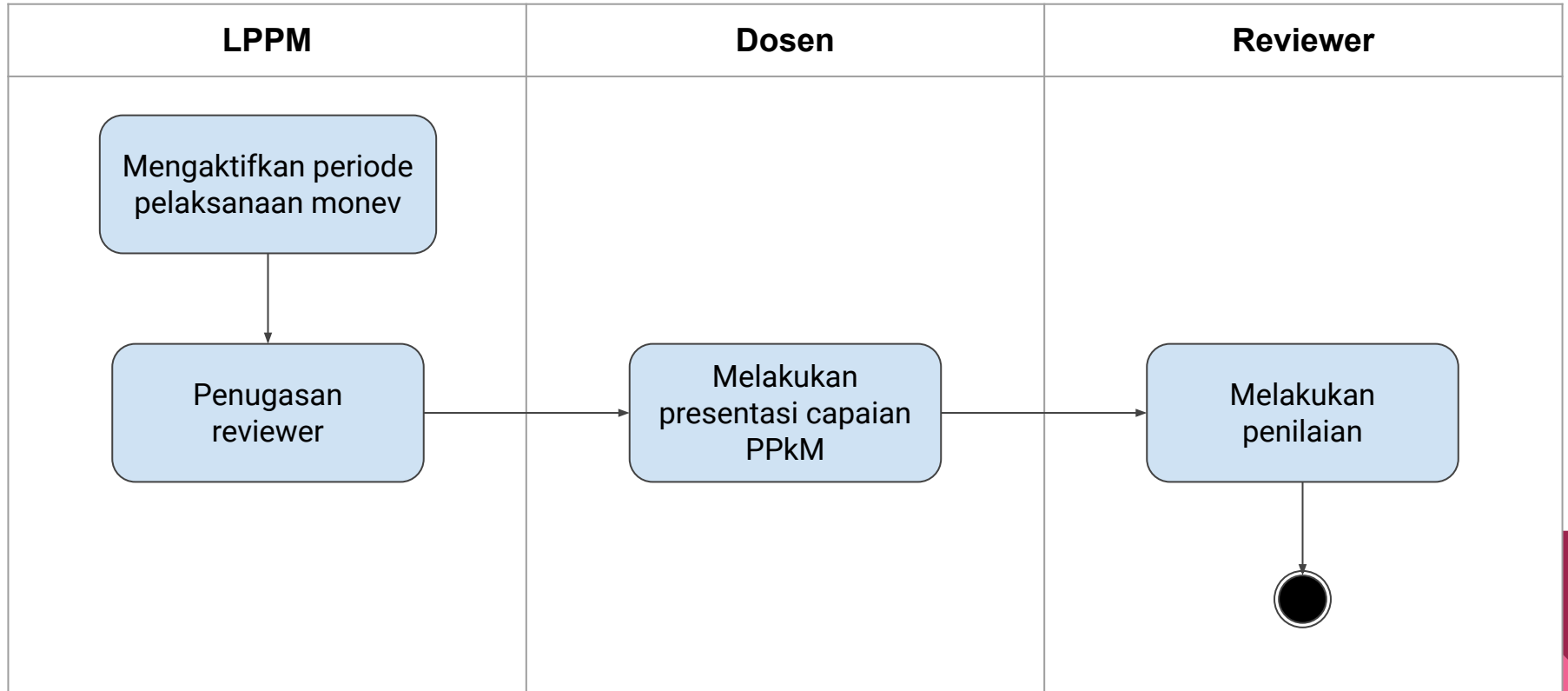

Seminar Hasil PPKM



Pelaporan Hasil PPkM

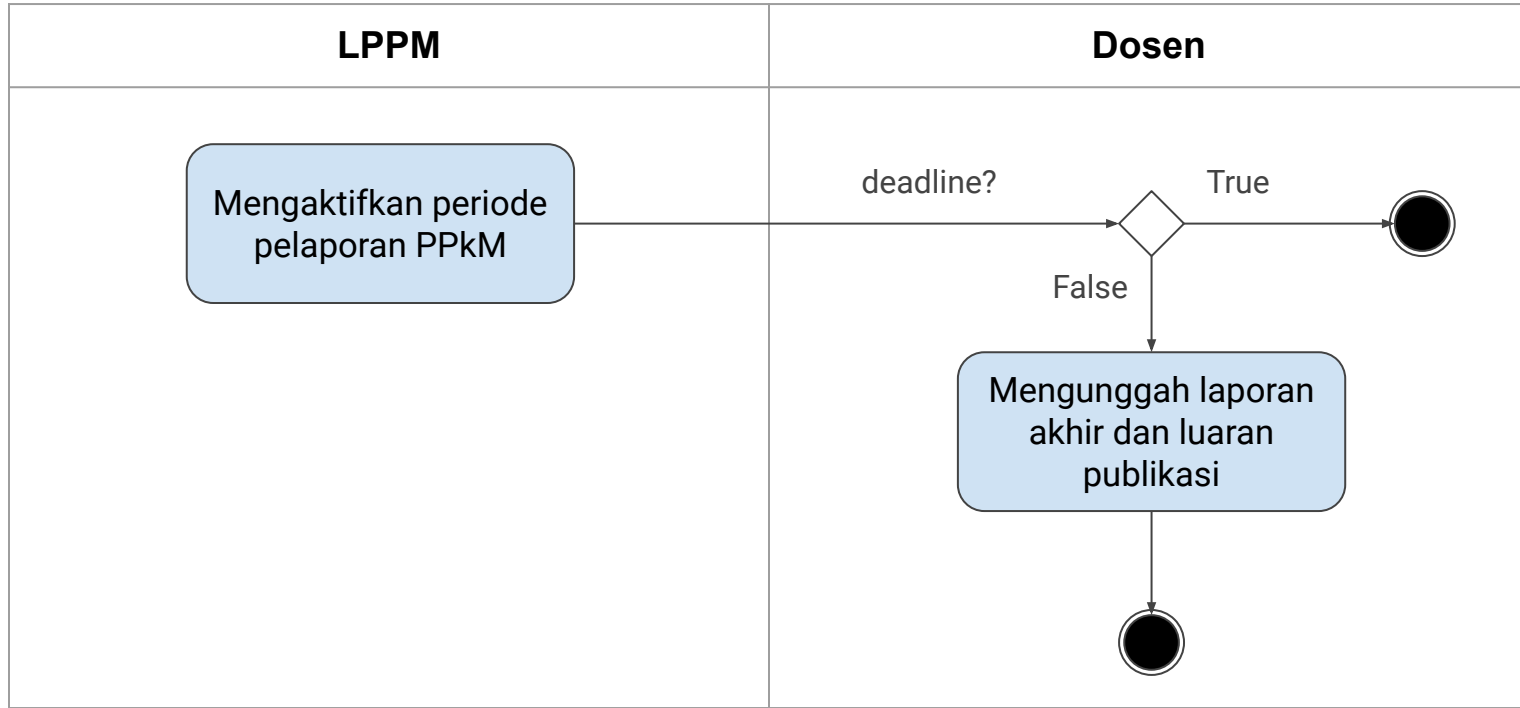

Terima Kasih